

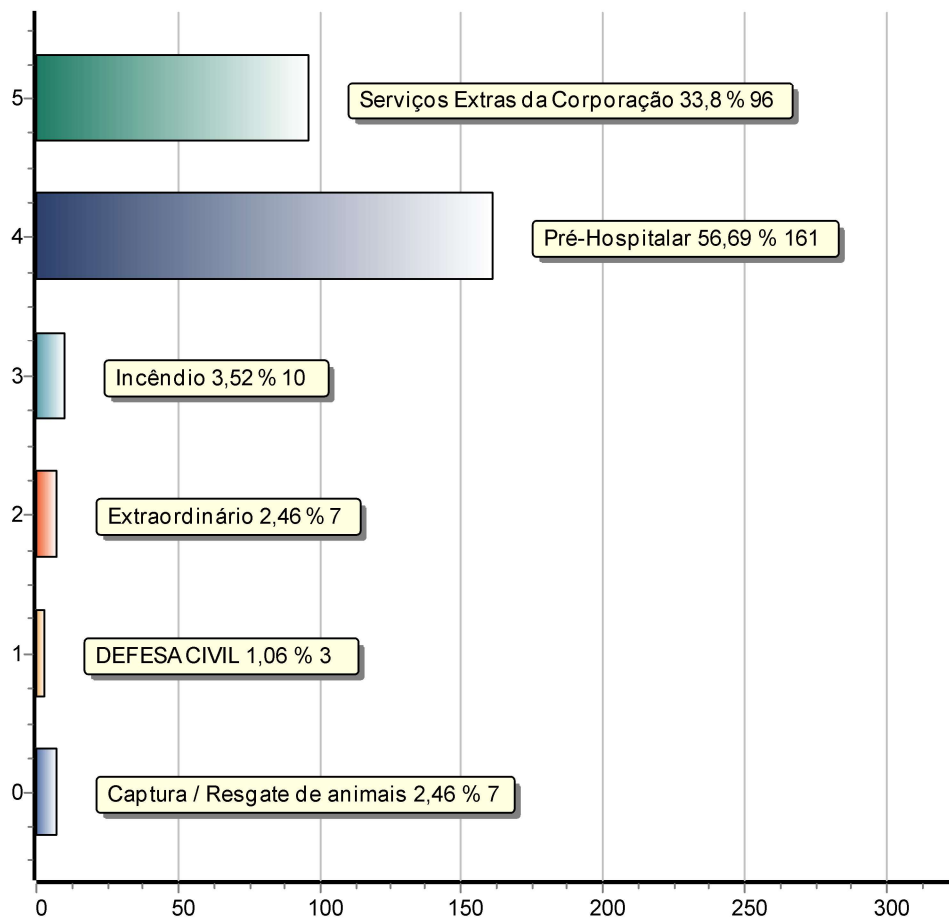

CENTRAL DE OPERAÇÕES - Quadro Estatístico de Atendimento à Ocorrências

Referentes ao período de 01/05/2022 até 31/05/2022
- todos os tipos de ocorrências - inclusive as canceladas -

CATEGORIAS DE OCORRÊNCIAS



SITUAÇÕES DAS OCORRÊNCIAS

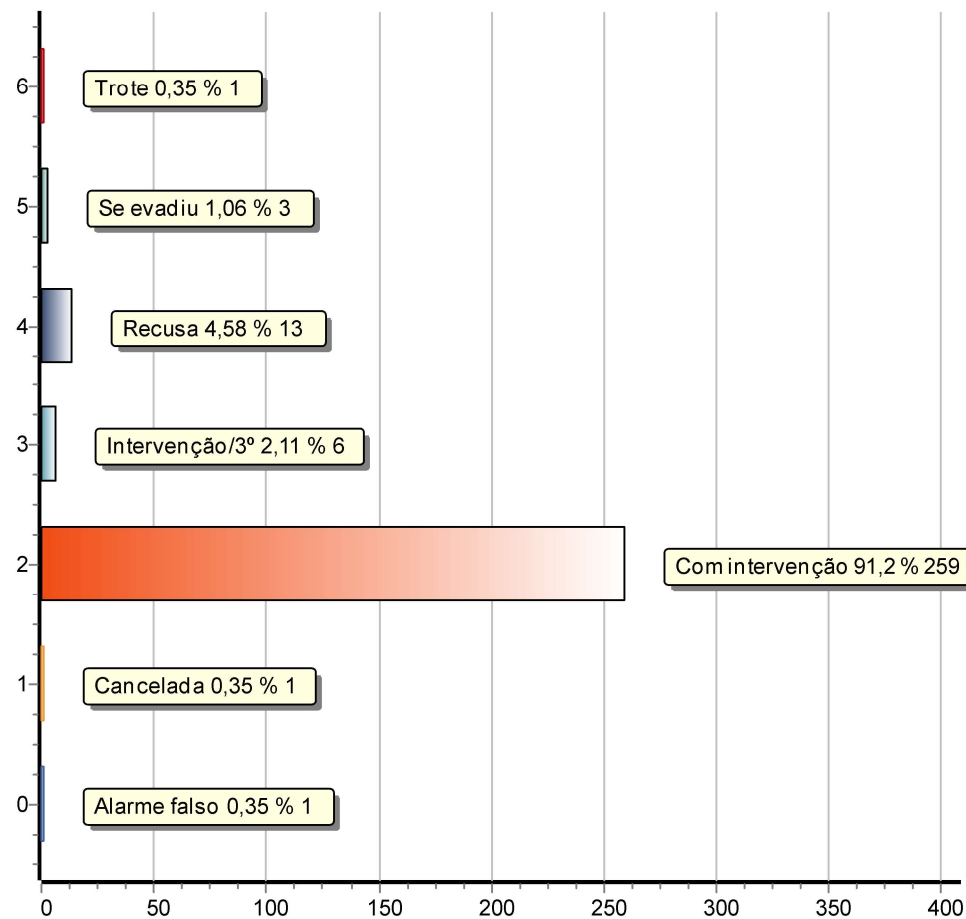



CENTRAL DE OPERAÇÕES - Quadro Estatístico de Atendimento à Ocorrências

Referentes ao período de 01/05/2022 até 31/05/2022
- todos os tipos de ocorrências - inclusive as canceladas -

| <u>Categoria</u> | <u>Tipo</u> | <u>Quantidade</u> |
|-------------------------------|------------------------------|-------------------|
| Captura / Resgate de animais | Silvestre | 7 |
| DEFESA CIVIL | Deslocamento | 3 |
| Extraordinário | Diversos | 5 |
| Extraordinário | Eventos adversos da natureza | 2 |
| Incêndio | Edificações | 4 |
| Incêndio | Matas / Vegetação | 5 |
| Incêndio | Veicular | 1 |
| Pré-Hospitalar | Acidente com Animais | 2 |
| Pré-Hospitalar | Acidente de Percurso | 2 |
| Pré-Hospitalar | Acidente de Trabalho | 6 |
| Pré-Hospitalar | Acidente de Trânsito | 18 |
| Pré-Hospitalar | Acidente Domésticos | 10 |
| Pré-Hospitalar | Acidente Esportivos | 1 |
| Pré-Hospitalar | Agressão | 5 |
| Pré-Hospitalar | Clínico | 105 |
| Pré-Hospitalar | Obstétrico | 8 |
| Pré-Hospitalar | OVACE - Engasgamento | 1 |
| Pré-Hospitalar | Surto Psicótico | 3 |
| Serviços Extras da Corporação | Administrativo | 10 |
| Serviços Extras da Corporação | Operacional | 82 |
| Serviços Extras da Corporação | Palestra / Treinamento | 4 |
| Total de ocorrências: | | 284 |